

# かくだ

| 広報 |

[Kakuda City Public Relations Magazine]

## 災害を 乗り越えて

### 連載

かくだ発の宇宙飛行士を夢見て  
(JAXA角田宇宙センター)

### 特集

福島県沖地震災害特集  
地域防災計画修正の概要

### 阿武隈急行線の運転再開について

4月29日から梁川～槻木間について、富野駅折り返し列車を除き、終日通常のダイヤで運転します。同日、梁川～仙台駅間の仙台直通列車も運転再開します。福島～梁川間については、5月末まで運休する見込みです。6月以降の見通しは、応急復旧工事の進捗状況によります。

# スポーツトレーニング室で 気軽にフィットネス・健康づくり!!

総合体育館トレーニング室が4月27日(水)にリニューアルオープン! 新規マシンを50台以上導入し、トレーニング室の広さに加え、マシン数も県内最大規模に。市民や市内通勤者の健康づくりだけでなく、筋トレ上級者のトレーニングまで幅広く応援します。今回は、初めての人向けに器具や利用方法をご紹介します!



▲脇腹を引き締めよう! 座って左右にひねるだけなので簡単です!



▲スクワットと同じ運動が座って簡単にできます! 太もも痩せにも効果的!



▲お腹周りや背中周りの引き締めにも大活躍!

トレーニング室は、冷暖房に加え、換気設備も完備! 総合体育館には、更衣室やシャワー室もあります。午後9時まで営業しているので仕事帰りにも利用できます。



▲太ももの前後を鍛えるマシン。歩行の安定度を高めるのに大活躍!



▲安全で簡単に胸の筋肉をトレーニングできるマシンです!



▲膝・腰にやさしく、体に負担なく有酸素運動ができます

## 初トレ・ひめトレでサポート!

初めての人に、体成分測定器で筋肉量を測定し、個々の体力や目的を聞いた上で、どのトレーニングが適しているかなど具体的にサポートします。(事前予約制1回1,000円)

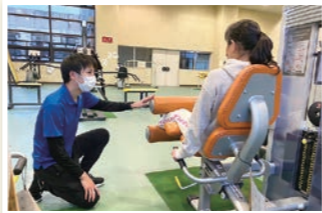

※ひめトレは、女性限定のトレーニングで女性ならではの悩みもサポートします。

マシンの使用方法が分からない場合はスタッフが説明します



施設内は感染症対策を徹底していますが、マスクの着用や手指消毒など利用者自身での対策にご協力をお願いします。

Q 運動をしていないのですが、利用できますか?

A 女性やシニア世代の人にも気軽に利用いただけるマシンを多数導入し、トレーナーも配置しています。個々の体力に合わせてご利用いただけます。

Q いくらで利用できますか?

A 登録料や月会費はかかりません。次の料金で気軽に利用できます。

料金表	大学生~64歳	高校生・65歳以上
1回利用	200円(市外300円)	100円(市外150円)

Q いつ利用できますか?

A 午前9時から午後9時までの営業で、マシンの消毒を行うため2時間での入れ替え制となっています。(①午前9時~ ②午前11時30分~ ③午後2時~ ④午後4時30分~ ⑤午後7時~)

Q どうやって利用するの?

A ①総合体育館へGO⇒入口の券売機で使用券を購入 ※上履き・タオル持参  
②トレーニング室へGO⇒受付に使用券を提示して登録用紙に記入し、利用開始!

## お得で健康に! 新たな教室・イベントのお知らせ

**らくらく運動教室 無料**  
日程 5月6日・13日・20日(金)  
時間 10:00~10:30  
場所 総合体育館玄関集合  
(予約不要で気軽に参加できます)

**健康ウォーキング**  
日程 5月24日(火)  
時間 10:00受け付け 10:30開始  
場所 道の駅かくだ集合  
参加料 300円  
(道の駅クーポン券300円プレゼント)

**チャレンジデー2022**  
日程 5月25日(水)  
※詳細は全戸配布チラシまたは右のQRコードからご確認ください。



市長だより Vol.19



昨年、JAXA角田宇宙センターを視察し、HIEST(高温衝撃風洞)の実験を拝見しました。宇宙船が大気圏に突入する状況を再現する世界最大級、最高の施設です。当日は超高速燃焼ジェットエンジンの実験をしており、飛行機のように上昇し宇宙空間へ飛び出す技術で、20年以内の実用化を目指しているとのことでした。

今年1月、JAXA金井宣茂宇宙飛行士講演会が、かくだ「旧園ホール」で開催されました。その中で「宇宙飛行士を目指していますが、大事なことは何か」との少女の問いに、金井さんは「興味を持ったことを深く学ぶことです」と答えてくださいました。

先日、就任挨拶に来られた谷香一郎センター所長に、「軍事目的を兼ねず宇宙開発をしている国はありますか」と尋ねたところ、「おそらく日本だけです」とのお答えでした。「角田の5つの「め」の「ゆめ」が、純粋に平和目的であることを誇らしく思うと同時に、永久にそうあってほしいと思いました。今月号からJAXA角田宇宙センターによる連載記事「かくだ発の宇宙飛行士を夢見て」が始まるので、是非ご覧ください。 角田市長 黒須 貫

FILE22

## 道の駅通信

地域おこし協力隊・伊藤が取材しました。



前橋菓子店「キャラメルコロネ」  
前橋 純さん

まちのお菓子屋さんとして長年市民から親しまれている前橋菓子店。そんな同店人気の「キャラメルコロネ」は、道の駅かくだでも購入できます。サクサクの生地の中に、まろやかなクリームがとろり。定番から季節限定の味まで、お好みを見つけてください。ほかにも、あんマーガリン最中、みるくまんじゅうなど、バラエティ豊かな「まえばし」のお菓子を、ぜひ楽しんでください。



▲純さん(中央)とご両親。老若男女に好まれるお菓子作りに親子で日々励んでいます。

今月の主な道の駅イベント  
「伊東 洋平「Door」リリースツアー  
~Plow this Ground!~  
■日時 5月7日(土)  
1部 午前11時~  
2部 午後1時~ ※観覧無料

〒道の駅かくだ (☎61-2850)

|広報| かくだ May.2022 Vol.763

## Contents

- 02. 市長だより・道の駅通信
  - 03. Kスポトレーニング室紹介
  - 04. 福島県沖地震災害特集
  - 06. 地域防災計画修正 ほか
  - 08. 第2期教育振興基本計画策定
  - 09. かく大賞
  - 10. 水道ビジョン
  - 11. 市長への直通便
  - 14. トピックス
  - 16. JAXA角田宇宙センター連載 ほか
  - 18. お知らせ
  - 26. 健康の広場
- ※「福島県沖地震に係るお知らせ」は23ページをご覧ください。

※広報かくだでは、撮影時のみマスクを外しています。

## 今月の表紙

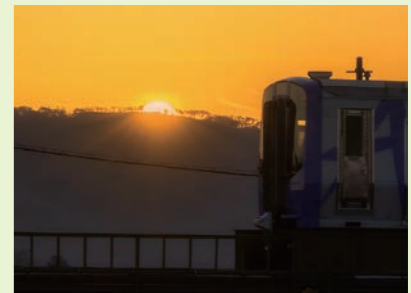

令和元年東日本台風で被災した阿武隈急行線は、令和2年10月に全線再開しました。しかし、今年3月16日の福島県沖地震により再び被災し、全線において運転を見合わせていました。復旧が進められ、4月18日、ようやく丸森~槻木駅間において、復旧作業と安全確保の見通しが立ったことから、一部運転を再開しました。台風・コロナ禍、地震と悲運の阿武隈急行線の全線再開を心から願っています。頑張れ、あぶきゅう!



角田市HP



角田市FB



角田市公式 YouTube

◆市内の主な被害状況（4月18日時点）

内容	状況
人的被害	軽傷3人
住宅等被害	全壊10件、中規模半壊7件、半壊14件 準半壊70件、一部損壊1,709件 合計1,810件
商工業被害	概算被害額 6億9,299万円（422事業所）
公共土木施設	概算被害額 7億9,018万円
水道施設	概算被害額 1億円
農林業施設等	概算被害額 2,651万円
阿武隈急行線	3月17日から全線運休。 4月18日から臨時ダイヤによる朝夕の運行を再開。4月29日から槻木～梁川駅間の一部を除き、通常ダイヤでの運転を再開。



▲罹災証明書・被災届出証明書申請窓口の様子

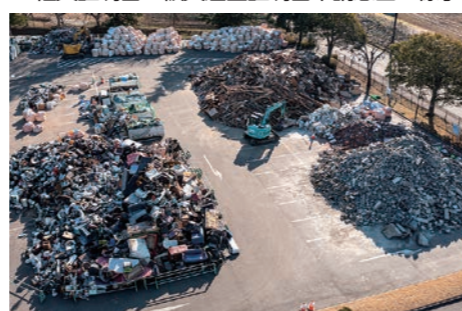

▲災害ごみ仮置場の様子（閉鎖しました）



郷土資料館の漆喰土塀倒壊



君管小田線道路地割れ



枝野橋は当分の間通行止めです

枝野橋橋脚損壊



地藏堂橋水管橋落下

復旧・復興にたくさんのご支援をいただきました



▲罹災証明書・被災届出証明書申請受付（石川町派遣）



▲罹災調査結果の入力（目黒区派遣）



▲仙台市給水応援

自治体職員派遣をはじめ、災害ボランティア、災害義援金、ふるさと納税、支援物資などたくさんの方々から心温まるご支援をいただきました。心から感謝申し上げます。



▲罹災調査（栗山町派遣）



▲災害ボランティア



▲災害ボランティア

「福島県沖地震」発生から1カ月半 — 被害の全貌が明らかに

復興に向けて 前へ

3月16日午後11時36分、福島県沖地震が発生。震度6弱の大きな揺れが私たちに襲いました。最大震度は6強を観測し、建物や家屋の倒壊、多数の住宅で断水するなど、甚大な被害をもたらしました。明らかになった被害の全貌と本市に寄せられた温かなご支援をお伝えします。

【問い合わせ】防災安全課（☎63-2123）





# これから始める！わが家の防災 かくだ安全・安心メール

市では、防災、防犯、火災、生活注意などを中心とした市内の安全安心に関する情報を電子メールで配信しています。まだ登録が済んでいない人は、下記の手順で登録しましょう。

**迷惑メール設定をしている人**  
「@sg-p.jp」ドメインからのメールが受信できるように設定しましょう。

**3 メールが届きます**  
利用規約を確認の上、「同意する」をタップします。

(1)利用者の個人情報の保護には万全の注意を払います。  
(2)虚偽または不快な情報の送信、第三者の名誉・プライバシーの侵害その他の権利・利益を侵害することのないよう努めます。

同意しない 同意する

**1 QRコードを読み取って空メールを送信します**

▲スマートフォン用 ▲フィーチャーフォン用(ガラケー)

QRコードが読めない場合は、以下のアドレスに空メールを送信してください。

[t-kakuda-city@sg-p.jp](mailto:t-kakuda-city@sg-p.jp)

**4 会員登録を行います**  
カテゴリのチェックを確認し、氏名を入力して、「確認画面へ」をタップします。

戻る 確認画面へ

**2 メールが届きます**  
メールに記載された登録用URLをタップし、登録に進みます。

かくだ安全・安心メールへ申し込みいただきまして、ありがとうございます。  
登録を行う場合は、次のURLより行ってください。

<https://plus.sugumail.com/usr/XXXXXXXXXXXX>

↑ここをタップ

**5 入力内容を確認し、登録します**  
入力内容をご確認の上「登録」をタップします。登録完了画面が表示され、登録完了です。

戻る 登録

登録完了  
ご登録ありがとうございました

登録後、登録完了メールが届きます。

## 災害に備えよう ～自らの命は自らが守る～

### 食料・飲料などの備蓄、十分ですか？

- ・電気やガス、水道などライフラインが止まった場合に備えて、普段から飲料水や保存できる食料などを備蓄しておきましょう。
- ・防災のために特別なものを用意するのではなく、できるだけ普段の生活の中で利用している食品などを備えるようにしましょう。

### 非常時持ち出し物品の準備、できていますか？

自宅が被災したときは、安全な場所に避難し、避難生活を送ることになります。非常時に持ち出すものをあらかじめ準備し、いつでもすぐに持ち出せるようにしておきましょう。

# 角田市地域防災計画を修正

地域防災計画には、市や市民の皆さんの災害への備えや被災後の動きを記しています。災害が起きたときに、適切な行動を取るには、最新の計画に基づいた準備が欠かせません。市では、近年全国で発生した大規模災害の教訓などを踏まえ、計画を修正しました。

【問い合わせ】防災安全課 ☎63-2123



### 修正の趣旨

角田市地域防災計画は、災害対策基本法第42条の規定により、角田市防災会議が作成する計画であり、本市の防災に関して、市民の生命、身体および財産を災害から保護することを目的として策定されています。

東日本大震災では、住家の倒壊やインフラ施設の破損など、また、令和元年東日本台風では、破

堤や越水による家屋の浸水や土砂崩れなど甚大な被害を受けました。

こういった過去の災害の検証を踏まえ、高齢者や障害者といった要支援者の把握など安全対策を明記し、令和4年3月に修正を行いました。

市では、本計画を基に平時は訓練や体制整備を行い、市民の安全安心の確保に取り組んでいきます。

### 主な修正内容を紹介します

- ①国の防災基本計画との整合**  
国が変更した避難情報の名称を反映しました。
- ②県の地域防災計画の整合**  
避難誘導體制における避難指示等の発令区域やタイミングを設定しました。
- ③市の国土強靱化計画との整合**  
水害予防対策において、河川改修事業を計画的に実施することを明記しました。
- ④災害対応に関するアンケート結果を反映**  
住民への防災知識の普及において、災害リスクを考慮した上でとるべき行動や適切な避難先を判断できるよう周知に努めることを明記しました。
- ⑤地区防災計画の作成を推進**  
避難行動要支援者の情報把握・共有において、各地区の特性を踏まえた地区防災計画の作成を推進することを明記しました。

警戒レベル	新たな避難情報
5	災害発生または切迫 <b>緊急安全確保</b>
4	災害のおそれ高い <b>避難指示</b>
3	災害のおそれあり <b>高齢者等避難</b>
2	気象状況悪化 大雨・洪水・高潮 注意報
1	今後気象状況悪化のおそれ 早期注意情報

▲令和3年5月20日災害対策基本法改正による現在の避難情報



▲角田市地域防災計画（令和4年3月修正）



# かく大学第2期 最終報告会レポート

かく大学第2期では、  
地域と自分を見つめながら  
プロジェクトをつくっていく  
特別プログラムが実施されました。

【問い合わせ】生涯学習課 (☎63-2221)



◆牛ふんプロジェクト  
角田市に眠る地域資源としての牛ふんづくりとは

◆無気力な若者の問題について考える  
もって若い人が挑戦しやすい雰囲気づくりとは

## 各プロジェクトを实践・報告 かく大学第2期最終報告会

◆このまちを楽しもう。  
かく大学第2期がスタート

かく大学は角田市をキャンパスにした校舎のない新しい学びの場です。世代や職業などの垣根を越えてつながり、それぞれの挑戦を応援しています。

この第2期は昨年9月から「このまちを楽しもう。」をキャッチコピーに活動をスタート。月1回、半年間の連続講座で、同じメンバーが市内の各所に集まりながら、興味関心などを共有し合いました。必ずしも大きなことや革新的なことを考えるのではなく、その人にしかない小さな「オモイ」や考えを言葉にすることを大切にしながら歩んできました。

## かく大学第2期最終報告会 これまでの半年間の歩みを発表 全国からオンライン含め約50人が参加



最終発表会の集合写真

◆移住のすすめ  
東京や都市部からの「角田へ行ってみたい会」設立

◆かく大学〇〇部 映画研究部編  
サークル活動からつながる新しいコミュニティづくり

最終発表会は、オンラインでの参加を含めた約50人が発表を聴き、応援の声がたくさん集まりました。また、講師は、黒須市長や永井教育長をはじめ、講師で総務省地域力創造アドバイザーの尾野寛明氏などが担い、会場を盛り上げました。かく大学の第3期の募集は7月から、そして新たにバージョンアップも予定しています。ぜひ楽しみに情報をお待ちください。

# 第2期教育振興基本計画を策定 学びって楽しい!

市教育委員会では、平成27年3月に策定した角田市教育振興基本計画を見直し、令和4年3月に第2期角田市教育振興基本計画を策定しました。

【問い合わせ】教育総務課 (☎63-0130)

第2期計画では、本市教育の目指す姿として「学びって楽しい!」持続可能な社会を実現する人づくり〜」を基本理念に教育の振興を図ります。持続可能な社会を実現するには、づくりを行うためには、下のモデル図が示すような切れ目のない学びの連鎖、つまり生涯学び続ける意欲とそれを可能にする教育環境が必要です。教育は本来、自らの意思で学ぶことが重要です。このモデルの原動力は学ぶことの楽しさ、つまり学習者の好奇心や、向上心です。

このように学ぶことの楽しさを原動力に、持続可能な社会を実現する人づくりに向けて、学校教育と社会教育を連動させ、各施策を展開していきます。

持続可能な社会を実現する  
人づくりの循環モデル  
切れ目のない学びの連鎖

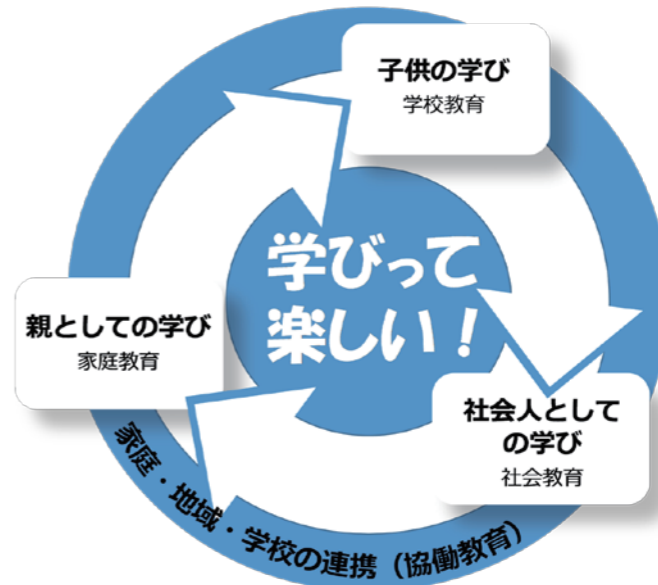
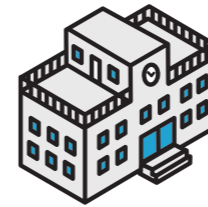

学力向上ゆめプラン2022

市教育委員会では、平成27年に策定した「学力向上ゆめプラン」を見直し、令和4年3月に「角田市学力向上ゆめプラン2022」を策定しました。

これまでの学力の課題を分析したところ、小学校では、国語や算数は全国平均に近づく傾向にありますが、中学校では全国平均に近づく状況がありません。また、家庭学習や読書の時間が全国平均を下回っています。

これらの課題に対し、学校、家庭、市教育委員会が連携して取り組みます。例えば、「分かる・できる」授業づくりや家庭学習の進め方の指導、全学年での学力テストやデジタルドリルの活用などを行います。

学力向上ゆめプラン2022

郵送の場合は **7月31日**までお送りください。

お問い合わせは、総務課広報広聴係 (☎63-2191)へ。

切りとり

切りとり

のりしろ

**あなたのアイデアをまちづくりに**

市民の皆さんのまちづくりに関するご意見やご提案を広くお聴きする「市長への直通便」です。  
ご意見等をお寄せいただく場合は、裏面に記入のうえ、ハサミで切りとり、のりづけして、郵送していただくか、そのままファクシミリで送信してください。

氏名 住所

のりしろ

切りとり

料金受取人払

角田局承認

116

差出有効期間  
令和4年7月  
31日まで  
(切手不要)

981 1590

角田市角田字大坊41番地

角田市役所

角田市長 黒須 貫行

# 角田市水道ビジョン

【計画期間】 令和4年度～令和13年度

市民の皆さまに安全・安心な水道水を安定して供給できるように、水道事業の課題を「安全」「強靱」「持続」の3つのキーワードのもとに今後10年間の目標を取りまとめた角田市水道ビジョンを策定しました。

策定に当たり、人口減少社会の到来、地震への備え、水道管の老朽化など水道事業を取り巻く環境の変化に対応するための実現方策を検討しました。

なお、水道ビジョンの本編は角田市のホームページで閲覧することができます。

【問い合わせ】 上下水道事業所 (☎63-2121)



▲角田市水道ビジョン  
(市ホームページ)

## 基本理念 未来へつなぐ安全・安心な かくだの水道

基本方針

安全

安全でおいしい水の供給



強靱

強靱な水道施設の構築



持続

持続可能な水道事業

課題

- 給水人口の減少
- 自己水源の確保
- 水質の安全確保
- 鉛給水管が残存

- 水道管・施設の老朽化
- 水道管の耐震化
- 災害時の迅速な対応

- 水道技術者の減少
- 水供給の効率化
- サービスの充実
- 収益の減少

実現方策

- 水源水質の保全
- 水安全計画の見直し
- 指定給水装置工事業者への指導
- 水道管更新時に鉛給水管も取替え

- 計画的な老朽管の更新と耐震化
- 施設の耐震診断の実施
- 災害時の広域連携の強化
- 災害時の詳細な行動マニュアルの作成

- 人員配置の適正化
- 水道技術者の長期的な人材確保
- 漏水調査の強化
- アセットマネジメント手法の確立
- 施設規模の適正化
- 官民連携・広域連携の推進

# 新型コロナウイルス ワクチン接種について



## ワクチン追加接種 (3回目接種) について

接種に係る意向調査書、接種券、予診票など接種に必要な書類を2回目の接種時期に応じて順次郵送しています。5月1日現在、令和3年11月までに2回接種した人へ書類を郵送していますので、書類が届いていない場合はコールセンターまでご連絡ください。

また、キャンセル待ちの登録可能な人を募集しています。2回目接種から6カ月経過し、時間の調整がしやすい人は、早期に接種可能ですのでぜひ登録ください。申し込みはコールセンターで受け付けています。

## 12～17歳の追加接種 (3回目接種) が始まります

2回接種している人を対象に意向確認書を郵送しています。接種を希望した人には、順次予約の案内をしています。予約の変更等がある場合はコールセンターまでご連絡ください。

## 集団接種は5月末終了予定です

ウエルパークで実施している集団接種は、5月末終了予定です。今後新たに接種を希望する場合は、市内の接種実施医療機関にて予約の割り当てを行います。

【手続き等に関する問い合わせ】  
角田市新型コロナウイルス  
ワクチンコールセンター  
☎ **0224-63-0139**  
■ 開設日時  
平日 8:30～17:15



# 成人歯周病検診のお知らせ

【問い合わせ】健康長寿課 (☎62-1192)

市では、次の対象者に無料で成人歯周病検診を実施しています。

- **対象者** 令和4年度に満40・50・55・60・65・70歳の人 (対象者には事前に通知します)
- **受診期間** 4月～9月生まれの人：5月～10月末日、10月～3月生まれの人：10月～3月末日
- **場所** 委託歯科医療機関 (対象歯科医療機関は通知に掲載しています)

### 歯を失う原因の一つが歯周病

歯周病とは、プラーク(歯垢)の中にある歯周病菌が出す毒素によって歯を支えている組織が破壊されていく病気です。自覚症状があまりなく気付かないうちに進行していることが多いため、早期発見と早期治療が大切です。

### 歯周病はさまざまな病気の原因に

歯周病菌の毒素や炎症に係る物質が血液中に入ると、心臓病や動脈硬化、糖尿病、肺炎、骨粗しょう症などを引き起こす原因となり、妊婦の場合は早産や低体重出産のリスクを高めます。

**歯周病を予防し、歯と全身の健康を守りましょう!**

令和2年度成人歯周病検診受診者の2人に1人が歯周病でした

### 健康な歯

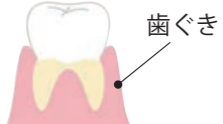

歯ぐきはピンク色で引き締まって弾力がある。歯ブラシをこすった程度で出血はしない。

### 歯肉炎

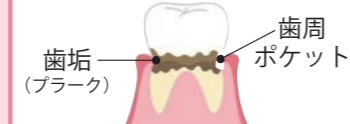

歯ぐきは赤くはれてプヨプヨし、軽い刺激でも出血しやすい。

### 歯周炎



歯ぐきが赤紫色になり、歯が長く見える。歯がグラグラし、血や膿が出る。口臭が強くなる。歯を抜かなければならない場合もある。

出典「成人期の歯の健康」宮城県歯科医師会・宮城県

## 市長への直通便

について

Dotted lines for writing the message to the mayor.

お名前  (男・女) 年齢 歳	もし、あなたのご意見・ご提案の要旨を広報紙や市のホームページに掲載し、広く市民の方に紹介させていただくことになった場合、その掲載の仕方についてお伺いします。 <b>1. 実名で掲載してもよい。</b> <b>2. 匿名なら掲載してもよい。</b> (例：地区名・年代・性別、またはイニシャル) <b>3. 掲載しないでほしい。</b>
おところ  角田市	
☎ ( )	

- ※ 回答ができなくなりますので、必ず住所・氏名を記載願います。
- ※ 郵送であれば7月31日まで出してください。
- ※ お問い合わせは、総務課広報広聴係(63-2191)へ。



## 地域おこし協力隊4人が再任

地域の力を育てたい

4月1日、伊藤由紀さん、原澤祐介さん、吉川一利さん、高橋真理さんの4人に角田市地域おこし協力隊を委嘱しました。道の駅かくだをはじめとした市内の活動支援団体に所属し、それぞれの視点で地域を盛り上げる取り組みを行っていきます。市民の皆さん、地域で温かく迎え入れてください。

## 祝 夫婦で90歳おめでとう

※コメントは、お二人に聞いた長寿の秘訣です

散歩をする(善喜さん)



井上 善喜さん・榮子さん(梁瀬)

毎日お茶を飲む、畑を眺める(榮子さん)

よく笑う(カズイさん)



佐藤 朔男さん・カズイさん(西根4区)

早寝早起き、なんでも食べる(朔男さん)

散歩をする(軍子さん)



大井 豊一さん・軍子さん(枝野6区)

いっぱい食べて頑張ります!(豊一さん)

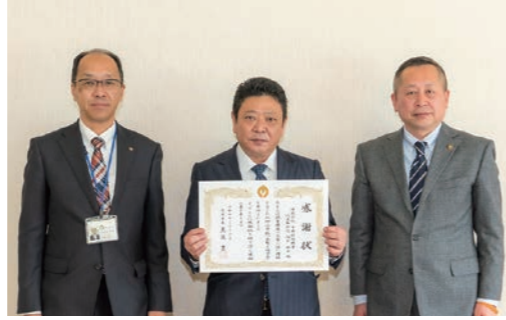

3月16日、株式会社中央特殊興業から北郷小学校に対し木製2連書架を寄附していただきました。酒井代表取締役は「教育環境の充実に役立ててほしい」と話されました。

## 中央特殊興業が小学校へ寄附

子供たちの未来のために



3月20日、オンラインでおためし地域おこし協力隊と移住体験ツアーを開催。海外からの参加もあり、角田市の紹介や協力隊支援団体の取り組み、角田市へ移住した人の話などを通し、角田市を訪れたような気分を体験してもらいました。今後も参加者7人に角田市の情報発信をしていきます。

## オンラインおためし協力隊&移住体験

角田市に住みたい人いらっしやい!



3月13日、福島圏域から観光客を呼び込むため、阿武隈急行線の車両を貸し切って福島駅から角田丸森の人気スポットを巡るツアーを初めて開催しました。募集定員がすぐに埋まるほど注目され、こたつ舟や雛人形展をはじめとした仙南の魅力をたっぷり楽しんでいただきました。

## 角田市モニターツアー

人気スポットを巡ろう!



▲新たにPR大使に就任した市在住シンガーソングライター Lihoさん

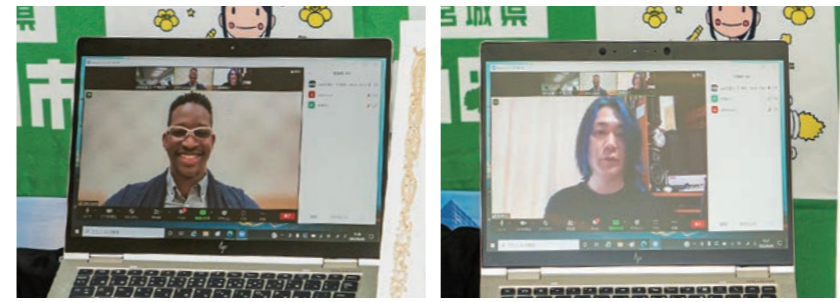

▲3期目となるJohn Lucasさん

▲3期目となるNi~yaさん

## 音楽で角田をPR大使委嘱式

4月5日、市役所で角田市PR大使委嘱式がありました。3期目のジョンルーカスさん、Ni~yaさんに加え、新たに市内在住のシンガーソングライター LihoさんがPR大使に就任しました。

市長から3人に委嘱状が交付された後、Lihoさんは、「私自身、まだまだ角田の知らない魅力がたくさんあります。音楽を通して個人としても、角田の魅力を伝えていきたい」と意気込みを語りました。続いて、Zoomで参加したJohn LucasさんとNi~yaさんは、「コロナ禍で思うように活動ができない状況ですが、PR大使3人で力を合わせて角田市を盛り上げていきたい」と意気込みを話してくださいました。これから2年間、PR大使3人が本市の魅力をもPRしていきます。

## Caryaさんありがとう

3月26日、PR大使として4年間、市の情報発信をしてきたシンガーソングライターCaryaさんが、4月3日で芸能活動を引退するため、道の駅かくだでラストツアーを行いました。たくさんのファンに見守られながら、角田市をモチーフにした「ロケットガール」や「HOME」などの曲を披露しました。

Caryaさんは就任以来、かくだ菜の花まつりやかくだふるさと夏まつりなど、さまざまな



イベントで市の魅力向上に貢献されました。台風災害では募金活動を行い、被災者のために支援されました。コロナ禍により深刻な打撃を受けた市内商店街に対しては、音楽を通してたくさんの元気を市民に届けてくださいました。ステージの最後に、これまでの感謝の気持ちを込めて、市長から花束が贈られ、Caryaさん、来場したファンの目には涙がありました。Caryaさん、4年間情熱のある音楽を通して角田市を支えていただき本当にありがとうございました。





今月号から、私が大好きな宇宙についてひも解くコラムを連載します。  
質問や疑問などがあれば、ぜひお寄せください (JAXA角田宇宙センター 特任担当役 吉田誠)

※吉田さんへのお手紙は、次ページ下のAZDAS掲載の住所へお送りください。

## 図書館だより



図書館ホームページ  
図書館 (☎63-2223)  
✉ tosyokan@city.kakuda.lg.jp  
■ 火曜日～金曜日 午前10時～午後6時  
■ 土曜日・日曜日 午前10時～午後5時

日	月	火	水	木	金	土
1	2	3	4	5	6	7
8	9	10	11	12	13	14
15	16	17	18	19	20	21
22	23	24	25	26	27	28
29	30	31				

■ 休日 黄色 ■ 午後7時まで開館

### 5月中の完全復旧を目指しています

福島県沖地震の影響で一部開館となっており、ご不便をおかけしております。

### 本のリユース市を開催

図書館で役目を終えた本などを有効活用するため、定期的に除籍し、図書館利用者や市民の皆さまに無償でお譲りします。

■ 日時 5月、7月、9月、11月の第3土曜日 午前10時～正午

■ 場所 子ども図書館テラス

■ 対象 市民・図書館利用者 ※先着順

■ 申し込み 図書館本館カウンター (電話・メールでも申し込みできますが、メールの場合は翌開館日の受け付けとなります)

### こどもの本のゆめぶくろ

子どもの読書週間にちなみ、5月29日(日)まで「こどもの本のゆめぶくろ」を貸し出します。おすすめの児童書や絵本が3冊入っていて、中身は借りてからの楽しみ。貸し出しは1人1袋ですが、期間中は何度でも利用できます。

### 市民力を応援

市民の皆さまの学びを支え、地域を応援するために役立つ本も取りそろえています。未来をつくるSDGs雑誌「ソトコト」も貸し出しを開始しました。

### ちびっこおはなし会 (乳幼児対象)

5月11日(水) 午前10時30分～

### 本のリユース市

5月21日(土) 午前10時～正午

### みんなのおはなし会 (幼児～小学2年生対象)

5月28日(土) 午後3時～

※事前にお申し込みください

図書館では、毎月テーマを決めて特集コーナーを設けています。



### 今月の一般書特集コーナー



### アウトドアで気分転換

風薫る5月。お出かけするのにちょうど良い季節になりました。アウトドアで気分転換してみませんか？

### 今月の児童書特集コーナー

### いつもありがとう、「お母さん」

5月8日は母の日です。感謝の気持ちを伝えたり、一緒に料理や折り紙をして、親子で楽しいひと時を過ごせる本を集めてみました。



## AZDAS

おたよりコーナー

「福寿草」



自由人さん

「夢プロジェクト 菜の花畑地」



夢道人さん



わんだふるさん

「山桜咲きみだれ」



一日一生さん

「ごちそうさまでした♡」



ガジュマルさん

### おたより大募集!

皆さんからの投稿をお待ちしています。  
宛先: 〒981-1592 角田市角田字大坊41 角田市役所 広報かくだ行  
メール: koho@city.kakuda.lg.jp

※投稿の際は、住所、氏名、電話番号、ペンネーム(希望者のみ)を明記してください。

## 市民提案型 まちづくり事業

募集

【問い合わせ】まちづくり政策課 (☎63-2112)

### 募集期間

5月2日(月)～7月29日(金)



地域のために、やりたい事業に助成します

### 対象事業

市民団体・グループ等が地域課題または行政課題の解決のために、自主的・主体的に企画立案し、実施する事業

### 対象団体

- 次のいずれの要件も満たすこと。
- ①5人以上で構成され事業を的確に遂行できる団体であること。
  - ②代表者が市内に在住、通勤または通学していること。
  - ③団体の活動拠点が市内にあり、市内で活動していること。

### 対象外事業・団体

- ①国、県、市から他の補助金を受けている事業
- ②政治的、宗教的活動に関する事業及び団体
- ③特定の企業、団体及び個人利益を追求するための事業
- ④公序良俗に反する事業
- ⑤会員の親睦や趣味的な活動、スキルアップを目的とした事業
- ⑥施設等の整備など

### ★応募から実施までの流れ★

- ①企画提案書の提出
- ②書類審査
- ③市民ワークショップ
- ④最終審査・選考結果通知
- ⑤補助金交付手続  
【補助金額：事業費×5分の4 (上限100万円)】
- ⑥事業実施
- ⑦補助金精算手続

参加者の意見を参考に事業内容をブラッシュアップします。

## 募集

### 角田市民ゴルフ場からのお知らせ

- ◎ハーフプレーシニアゴルフ大会参加者
    - 開催日 5月11日(水)
    - 場所 角田市民ゴルフ場
    - 対象・人数 60歳以上のゴルファー・40人程度
    - 参加料 2,000円(プレー費、食事代別途)
    - 申込期限 5月6日(金)
  - ◎「市民ゴルフ教室」受講生
    - 開催日 6月4日(土)～8月6日(土) 毎週土曜日(計10回)
    - 時間 9:30～11:30  
15:45～17:45(5回および10回)
    - 場所 白石ゴルフガーデン(白石市郡山小森下57) 角田市民ゴルフ場(5回および10回)
    - 定員 ゴルフ初心者 10人
    - 受講料 5,000円(練習ボール代は個人負担)
    - 講師 渡邊一也氏(レッスンプロ)
    - 申し込み 5月20日(金)までに電話で申込みください。
- 【申し込み・問い合わせ】角田市民ゴルフ場(☎63-5971)

## 募集

### 理事長杯パークゴルフ大会

- 開催日 5月15日(日)
  - 場所 あぶくまパークゴルフ場
  - 人数 先着80人
  - 参加料 1,000円(コース使用料、保険料、賞品)
  - 申し込み 5月8日(日)まで、参加料を持参の上、直接パークゴルフ場へ
- ※新型コロナウイルス感染拡大防止のため、表彰式なし
- 【申し込み・問い合わせ】あぶくまパークゴルフ場(☎080-5565-7787)

## 募集

### 刈払機取扱作業講習会 受講者

- 開催日時 5月26日(木) 8:30～17:30
  - 場所 シルバー人材センター 会議室
  - 対象 市内在住の概ね60歳以上の人
  - 内容 機械の正しい取り扱い方法や災害防止等  
※受講後に修了証が交付されます
  - 講師 コマツ教習所講師
  - 定員 10人(申し込み先着順)
  - 受講料 無料
  - 申し込み 5月17日(火)まで電話で申し込み
- 【問い合わせ】シルバー人材センター(☎63-5332)

## 催し

### スペースタワー・コスモハウスからのお知らせ

- ◎「ゴールデンウィーク特別企画 ものづくり体験」  
～楽しいフリー工作!宇宙船を作ろう☆ぼくらのアルテミス計画!いろいろな材料を使ってかっこいい宇宙船を作ろう～
  - 開催日時 4月29日(祝)～5月4日(祝)10:00～15:00
  - 場所 スペースタワー・コスモハウス
  - 対象・料金 幼児以上・無料(高校生以上 100円)
  - ◎「牛乳パックグライダーを作ろう!」  
～作り方を見て、聞いて、自分で作る楽しい時間～
  - 開催日時 5月28日(土)①10:00～12:00②13:30～15:30
  - 参加料 100円 ※1人1作品のみ
  - 対象・定員 小学生以上・10組(保護者同伴、要予約)
- 【問い合わせ】スペースタワー・コスモハウス(☎63-5839)

## 催し

### シルバー人材センター入会説明会

- 日時 ①5月19日(木) 14:00②5月20日(金) 10:00～11:30
  - 場所 ①シルバー人材センター②ハローワーク大河原
  - 対象 60歳以上の働く意欲とボランティア精神を抱く人
- ※②事前予約制、①以外の日も随時受け付けています。事前に申し込みください。
- 【問い合わせ】シルバー人材センター(☎63-5332)

## 催し

### 第46回角田市民ゴルフ大会 中止のお知らせ

新型コロナウイルス感染症の拡大に加え、3月16日に発生した福島県沖地震の被害により『中止』とします。

【問い合わせ】市民ゴルフ大会実行委員会(商工会内・☎62-1242)

## 募集

### 宮城県内市町村合同就職セミナー参加者

- 角田市も参加する県内市町村職員を目指す大学生などを対象としたセミナーが開催されます。
- 対象 令和5年3月に大学院・大学・短期大学などの卒業予定者、県内市町村への就職希望者
  - 日時 5月9日(月)13:00～16:00
  - 場所 宮城県庁2階講堂(仙台市青葉区本町3-8-1)
- 【問い合わせ】総務課(☎63-2111)

## 市民センターからのお知らせ

### かくだ田園ホール催しの予定(上半期)

現在、かくだ田園ホールは休館しておりますが、5月下旬再開を目指し復旧作業を進めております。

<b>市民企画</b> 『絵手紙と野鳥写真の世界』 5月25日(水)～31日(火)	<b>田園ホール寄席</b> 『桂小南師匠』 6月17日(金)	<b>宝くじ文化公演</b> 『京極夏彦 講演会』 8月7日(日)	<b>子ども劇場</b> かかし座影絵劇『ふしぎの国のアリス』 8月20日(土)	<b>コンサート</b> 三井住友海上文化財団 ときめくひととき 第947回 『地域住民のためのコンサート』 9月24日(土)
---	---------------------------------------	---	--	---

◎特別企画 田園ホール美術館 『葛飾北斎展』6月1日(水)～17日(金) (郷土資料館が収蔵する「金上コレクション」から一部展示)  
※新型コロナウイルス感染症の影響により、予定が変更になる場合があります。

### 市民センター利用料のご案内

会議や研修のほか、サークルや仲間と自由に利用できます。

#### 《市民がグループで利用する場合の料金》

使用区分	午前 (9:00-12:00)	午後 (13:00-17:00)	夜間 (18:00-21:30)	午前・午後 (9:00-17:00)	午後・夜間 (13:00-21:30)	全日 (9:00-21:30)
101・203・204会議室 和室2・クラブ室	490円	660円	570円	1,150円	1,230円	1,720円
リハーサル室	660円	880円	770円	1,540円	1,650円	2,310円
和室1	990円	1,320円	1,150円	2,310円	2,470円	3,460円
展示ホール・202会議室	1,480円	1,980円	1,730円	3,460円	3,710円	5,190円
201会議室	1,980円	2,640円	2,310円	4,620円	4,950円	6,930円

※営利事業および市民以外の利用料については、市ホームページをご覧ください。

【問い合わせ】生涯学習課(☎63-2221)

## 第29回かくだ宇宙っ子まつり開催

5月5日(祝) 対象 市内の小学生以下と保護者

- 第1部 午前9時～正午(日はイベントブース休み)
  - 第2部 午後1時～3時
- 《イベント内容》  
水ロケット打ち上げ体験  
ニジマスつかみどり  
木登り体験、昔遊び  
紙飛行機大会、ゴーカート  
よさこい演舞など

### 台山公園へ行こう!!

#### 《新型コロナウイルス感染症対策》

- ・当日受付で「参加申込書」をご提出ください。
- ・混雑緩和のため事前記入のご協力をお願いします
- ・飲食ブースはありません
- ・混雑時は入場を制限させていただきます
- ・マスクの着用をお願いします
- ・体調不良の場合、入場をご遠慮ください

【問い合わせ】かくだ宇宙っ子まつり実行委員会(商工観光課内・☎63-2120)

## 角田市郷土資料館再開特別企画

入館料 無料



### 旧氏文邸の3.16 地震の被害と復旧

日時：4月29日(祝)～  
午前9時～午後4時30分  
※毎週月曜日休館(5月2日は開館)

【問い合わせ】郷土資料館(☎62-2527)

## くらし 有害鳥獣の駆除支援、銃器による捕獲

◎イノシシなどの鳥獣による被害防止策を支援します  
農作物等の被害防止を目的に、耕作農地（田、畑）に防除施設を設置しようとする農業者に対し、事業費の3分の1または2分の1以内で補助金を交付します。  
また、イノシシ捕獲用はこわなを購入（わな猟免許所持者が対象）しようとする人に対して、事業費の2分の1以内で補助金を交付します。

なお、いずれも要件がありますので詳しくは購入前にご相談ください（購入後の申請はできません）。

◎カラス類・カルガモの予察捕獲を実施します

■期日 5月22日(日)

■場所 市内全域

■内容 水稲など農作物への加害時期が予察できるため、角田市有害鳥獣駆除隊員連絡協議会の駆除隊員が銃器による捕獲を行います。山などに入る際はご注意ください。

【問い合わせ】 農林振興課（☎63-2119）

## くらし 危険なブロック塀などの除却に助成します

■対象 次の全てに該当するもの

- ・道路（国・県・市道、建築基準法の道路など）に面するブロック塀などの所有者または管理者
- ・道路に面して設置されたもので、高さ1メートル以上のもの
- ・ブロック塀など実態調査において要改善以上の判定を受けたもの

■補助金額

- ①「通学路、避難路」に面しスクールゾーン内の場合  
37万5,000円以内（ブロック塀などの除却に係る経費×5/6またはブロック塀などの見付け面積×7,200円×5/6の計算のうちいずれか低い額）
- ②「通学路、避難路」に面する場合  
30万円以内（ブロック塀などの除却に係る経費×2/3またはブロック塀などの見付け面積×7,200円×2/3の計算のうちいずれか低い額）
- ③「その他道路」に面する場合  
15万円以内（ブロック塀などの除却に係る経費×1/3またはブロック塀などの見付け面積×7,200円×1/3の計算のうちいずれか低い額）

■申し込み 解体前の申請が必要となります。必ず事前に建築住宅課窓口へご相談ください。

【問い合わせ】 建築住宅課（☎63-0138）

## くらし 阿武隈急行線を利用される人へ

◎通学定期券購入費を補助します

新型コロナウイルス感染症の影響で減少した利用客の回復と、学生の保護者の経済的支援を図るため、通学定期券購入費を補助します。

■対象者 次の全てを満たす人

- ①角田市に住所を有する学生またはその保護者で、通学定期を購入する人
- ②購入するにあたり、当該定期券の購入費用を対象とする他の補助金等の交付を受けていない人

■対象期間 令和4年4月1日～令和5年3月31日  
※補助対象期間を含む有効な通学定期券については、日割りで算出し補助します。

■申請期間 令和4年4月1日～令和5年3月31日

■補助率 阿武隈急行線通学定期券の購入費の3分の2（10円未満の端数切り捨て）

■申請場所 阿武隈急行線 角田駅窓口  
※補助申請の際には、駅窓口業務の関係で受け付けまでに時間をいただく場合があります。

◎運賃助成事業について

次の要件を満たす場合、半額または無料で乗車できます。

《個人利用の場合》

2人以上で同じ行程で利用する場合は半額  
有人駅は窓口、無人駅は降車時または車内での申請となり、身分証明書の提示が必要です。申請書はあらかじめ記入してから乗車してください。

《学校行事等での利用の場合》

次に該当する場合は無料  
①角田市内の生徒が学校行事等で利用する場合  
②地域の子どもの会の行事で利用する場合  
③スポーツ少年団の活動で利用する場合  
※団体の代表者が、市に申請します。学校行事等で利用する場合、必ず事前にご相談ください。

【問い合わせ】 まちづくり政策課（☎63-2112）

## くらし 小学校入学祝子育て応援券を支給します

■対象 第3子以降の子が小学校に入学した保護者（令和4年5月1日現在、市に住民登録されている子が対象）

■支給額 対象となる子1人につき3万円分のかくだ共通商品券  
※該当する人には申請書を郵送します。記入の上、子育て支援課まで返送してください。

【問い合わせ】 子育て支援課（☎63-0134）

## 募集 第19回ファミリーサイクリングフェスティバル

■開催日 6月4日(土)午前9時

■コース 阿武隈川サイクリングロード10km

■参加資格 角田市内の小中学生とその保護者

■定員 先着30人程度(最低遂行人数10人)

■参加料 大人1,000円、小中学生500円(スポーツ保険、ゼッケンなど含む)、貸出用自転車は有料です。

■申し込み 申込書を記入の上、5月20日(金)まで参加料を添えて総合体育館窓口へ提出してください。

【問い合わせ】 角田市地域振興公社（☎63-3789）

## くらし マイナンバーカードの受け取り・更新手続き

マイナンバーカードの受け取りは予約制です。マイナンバーカード交付通知書（はがき）が届いたら市民課へ電話予約をしてください。

■予約日時 月～金曜日(祝日除く) 8:30～11:30、13:00～16:00

■電話受付時間 月～金曜日(祝日除く) 8:30～17:00  
また、下記の日程で休日・夜間に臨時窓口を開設します。平日の手続きが困難な人は、ぜひご利用ください（休日・夜間窓口は予約不要）。15歳未満の場合は、保護者と一緒に来庁してください。

休日窓口は混雑が予想されます。時間に余裕をもってお越しください。

■場所 市民課（市役所1階）

	5月実施日	時間
休日	8日(日)・28日(土)	10:00～12:00
夜間	11日(水)・25日(水)	17:15～19:00

■持ち物 《マイナンバーカード受け取り（本人）》

①交付通知書(市からはがきが郵送されます)②通知カード③住民基本台帳カード(お持ちの人のみ)④本人確認書類(写真付きは1点で可、写真なしは2点以上)

※本人確認書類の詳細は市民課へ問い合わせるか、市ホームページをご覧ください。

■取り扱い業務 休日・夜間臨時窓口は、マイナンバーカード交付・電子証明書更新手続きに限りです。

【問い合わせ】 市民課市民係（☎63-2116）

## 募集 角田市職員（上級・中級）令和5年4月採用

■職種・募集人数

【試験区分(上級)】 ①行政・5人程度 ②技師(土木)・若干名 ③技師(建築)・若干名 ④保健師・若干名

【試験区分(中級)】 ⑤行政(障害者)・若干名 ⑥保育士・若干名

■対象年齢 ①平成5年4月2日～平成13年4月1日生まれの人 ②～⑤昭和52年4月2日～平成13年4月1日生まれの人 ⑥昭和63年4月2日～平成15年4月1日生まれの人

■資格要件 市ホームページに掲載された募集要項をご確認ください。

■申し込み リクナビ2023の専門サイトからエントリー

■エントリー期限 6月3日(金)

■第1次試験 SPI試験(エントリーいただいた人に受験番号等を別途お知らせします)

■試験日 5月6日(金)～6月10日(金)

■場所 全国の試験センター

【問い合わせ】 総務課（☎63-2111）

## 募集 企業情報ガイダンス 参加企業

高校3年生などを対象にした企業情報ガイダンス(説明会)を開催します。現在、参加企業を募集しています。

■開催日時 7月4日(月)午後 ※時間は調整中

■会場 丸森まちづくりセンター(丸森町字鳥屋120)

■ガイダンス内容 高校生に対して、会社概要や令和5年4月採用予定についての説明・情報交換など

■参考 令和3年度参加企業27社、参加生徒63人

※角田市の誘致企業・指定企業へは、別途詳細を文書にてお知らせします。

【申し込み・問い合わせ】 商工観光課（☎63-2120）

## 募集 「内町荘祭り」作品

■開催日 6月26日(日)

■場所 角田市老人福祉センター 2階「集會室」

■募集内容 ①文芸作品(短歌1首、俳句2句「当季雑詠」、川柳2句 題:平和) ②絵手紙・折り紙作品  
※出展いただいた作品は、センター内に掲示します。

■申し込み 6月12日(日)まで、はがきまたは封書で申し込み  
※コロナ禍のため芸能発表会・カラオケ等は実施しません。

【問い合わせ】 角田市老人福祉センター「内町荘」

(☎63-2143)

## 相談 夜間・休日納税相談窓口

■日時 5月27日(金)・30日(月)17:00～20:00、  
29日(日)9:00～12:00  
■場所 税務課

【問い合わせ】税務課 (☎63-2114)

## 相談 無料法律相談 (要予約)

■日時 5月27日(金)13:00～16:00  
■場所 401 会議室 (市役所4階)  
■相談員 弁護士

※相談できるのは市民で相談者本人 (定員8人)

【問い合わせ】生活環境課 (☎63-2118)

## 3月16日発生福島県沖地震に係るお知らせ

### 住宅の応急修理について

被災した住宅について、日常生活に必要な最小限の部分を市が業者に委託して応急修理を行います。

■対象世帯 罹災証明書で住家が大规模半壊、中規模半壊、半壊、準半壊のいずれかの被害判定を受けた世帯

※中規模半壊、半壊および準半壊の場合は、自らの資力で応急修理を行うことができない人が対象

※被災・修理箇所がわかる写真が必要です

◎詳細は市ホームページをご確認ください。



▲市ホームページ

### 応急住宅の供与について

■対象世帯 次の①または②に該当し、自らの資力では住家を得ることができない人

①住宅が全壊し居住する住家がない人

②半壊 (中規模・大规模半壊を含む) で、住み続けることが困難な状態により、自らの住居に居住できない人など

◎その他詳細はお問い合わせください。

【問い合わせ】建築住宅課 (☎63-0138)

### 「罹災証明書」などの新規交付申請の受け付け終了について

3月16日に発生した福島県沖地震に伴う「罹災証明書」および「被災 (り災) 届出証明書」の新規の交付につきましては、5月16日(月)で受け付けを終了します。(やむを得ない事情がある場合を除く)

【問い合わせ】税務課 (☎63-2114)

## 相談 人権相談・行政相談

■日時 5月18日(水) 9:00～11:30  
■場所 401会議室 (市役所4階)  
■内容 いじめ・虐待・セクハラなど人権に関する相談、医療保険や年金・雇用・道路など行政分野に関する相談  
■相談員 人権擁護委員、行政相談委員

【問い合わせ】生活環境課 (☎63-2118)

## 相談 若者サポートステーション 無料出前相談会

■日時 5月24日(火) 10:00～14:00 (要予約)  
■場所 市民センター  
■内容 15～49歳の働いていない人とその保護者を対象にした無料相談

【問い合わせ】せんだい若者サポートステーション (☎022-385-5284)

## 相談 思春期・ひきこもり専門相談 アルコール専門相談 (要予約)

《思春期・ひきこもり相談》

■日時 5月19日(木) 13:30～16:30  
■場所 仙南保健福祉事務所  
■対象 思春期の心の問題を抱えた人、ひきこもりの状態の人、家族、関係者

《アルコール専門相談》

■日時 5月18日(水)11:00～12:00、14:30～16:30  
■場所 仙南保健福祉事務所  
■対象 アルコールの問題を抱えた人、家族、関係者

《アルコール家族教室》

■日時 5月18日(水)13:00～14:20  
■場所 仙南保健福祉事務所  
■対象 アルコールの問題で悩みを持つ家族  
【予約・問い合わせ】仙南保健福祉事務所 (☎53-3132)

## 暮らし 軽自動車税の減免申請

### ◎公益法人の軽自動車税の減免申請

法人が所有する軽自動車等で、公益のため直接専用するものについて必要書類①②③④を添付し、申請をしてください。

### ◎身体障害者等の人の軽自動車税の減免申請

心身に障害を持つ人が所有する軽自動車等で、本人、本人の通院、通学などのために生計を一にする家族の人が運転するもの、または心身に障害を持つ人のみで構成される世帯の人を通院などのために常時介護をする人が運転するものについて、減免を受けようとする人(一定の要件に該当する場合のみ)は、下記必要書類①②⑤⑥⑦を添付し、申請をしてください。

■必要書類 ①自動車検査証②納税通知書(5月13日(金)発送)③法人番号がわかるもの④福祉車両は標識番号・構造の写真⑤身体障害者手帳等⑥自動車運転免許証⑦マイナンバーカードまたは通知カード

■申請期限 公益法人の減免申請は5月24日(火)必着、身体障害者等の減免申請をする人は5月31日(火)必着、税務課宛て郵送で申請してください。

郵送先 〒981-1592 角田市角田字大坊41  
【問い合わせ】税務課 (☎63-2114)

## 相談 心の相談 (要予約)

■日時 5月10日(火) ①13:30②14:10③14:50  
■場所 ウエルパーク  
■内容 眠れない、気分が落ち込む、落ち着かないなど。本人、家族の相談も可

【問い合わせ】健康長寿課 (☎62-1192)

## 相談 夜間水道料金納付窓口

■日時 5月11日(水)、31日(火) 17:00～19:00  
■場所 上下水道事業所

【問い合わせ】上下水道事業所 (☎63-0135)

## 暮らし 住宅用火災警報器を設置しましょう

住宅用火災警報器の設置はお済みですか。警報器の警報音で火災を早期に発見し、被害を最小限に食い止めた事例が多く報告されています。火災から自分自身・家族の身を守るためにも、早期に設置するようにしましょう。

また、平成18年6月に住宅用火災警報器の設置が義務となり、早期に設置したお宅は10年以上が経過しています。警報器の電池の寿命は約10年であるため、定期的に作動確認を実施し、作動しない場合は警報器本体を交換しましょう。

■設置場所 台所・寝室(2階以上に寝室がある場合は階段にも設置)

### ⚠️ 悪徳業者に注意

- 消防署員が個人宅を訪問しての販売および点検などは一切していません。
- 消防署や市役所が特定の業者にあつせんや販売を依頼することはありません。
- 不審な業者などが訪問したときは、消防署にご連絡ください。

【問い合わせ】角田消防署 (☎63-1011)

## 暮らし ひとり親家庭の小・中・高入学 児童・生徒へのお祝い品贈呈

角田市母子福祉会では、ひとり親家庭で今春入学した児童・生徒にお祝い品を贈呈します。

■対象 ①小・中学校に入学した児童 (各10人)  
②高校に入学した生徒 (10人)

■贈呈品 ①図書カード②商品券

■申込期限 8月30日(火) (土日祝除く)

※申請書は角田市母子福祉会 (社会福祉協議会内) で配布します。

【申し込み・問い合わせ】角田市母子福祉会 (角田市社会福祉協議会内・☎63-0055)

広 告

広 告

休日の水道当番

Table with 3 columns: 月日(曜), 業者名, 電話番号. Lists water service providers for various days of the week.

☎ 上下水道事業所 (☎63-2121)

市営住宅空き家情報

Table with 3 columns: 住宅名, 水上, 水上. Shows vacant municipal housing units with water supply details.

入居申込期間は5月2日(月)から16日(月)までです。申込者多数の場合は、5月20日(金)に抽選会を行います。

☎ 建築住宅課住宅係 (☎63-0138)

5月の納税等 納期限 5月31日(火)

Table listing tax items and their due dates: 固定資産税, 都市計画税, etc.

◎便利な口座振替やコンビニ・スマホアプリで納付ができます。

市民課から

一転出届一

転出届は、角田市から他の市町村に引っ越すときにあらかじめ届けましょう。外国人住民も手続きが必要です。

☎ 市民課 (☎63-2116)

仙南グリーンセンター

排ガス=不検出。固化灰のセシウムの値は、330ベクレル/kg(3月23日測定)

モニタリングポスト

北郷自治センター地内=0.078マイクロシーベルト/h、西根自治センター地内=0.066マイクロシーベルト/h、仙南グリーンセンター東方地内=0.066マイクロシーベルト/h(4月7日現在)

☎ 生活環境課 (☎63-2118)

障害基礎年金 加入中または20歳前、もしくは60歳以上65歳未満の間に、病气やけがが原因で障害が残った場合に請求できます。ただし、次のいずれかの要件を満たす場合に限りです。

①初診日障害の原因となった病气などで初めて医療機関を受診した日のある月の前々月までの被保険者期間のうち、保険料納付済期間(免除期間含む)が3分の2以上あること

②初診日において65歳未満であり、初診日のある月の前々月までの直近1年間に未納がないこと

シリーズ 国民年金

国民年金についての問い合わせ 受付関係 ☎0570-0051116 ☎0570-0031004 加入者向け

くらしの情報

被災後の悪質商法にご注意ください! 大規模な災害の後には住宅の修理などのトラブルや、災害に便乗した不審な勧誘、悪質商法が横行します。

おかしなと思ったら、一人で悩まずにご相談ください。消費生活相談 毎週火・水・金 曜日午前8時30分~午後4時30分 生活環境課 ☎63-2118 消費者ホットライン ☎1888

10月1日から後期高齢者の窓口負担割合が変わります

これまで医療費の窓口負担割合は、所得により1割と3割の2区分でしたが、10月1日から1割、2割、3割の3区分となります。

新たに2割負担の対象になる人は、令和3年中の住民税課税所得が28万円以上かつ、「年金収入+その他の合計所得金額」が200万円以上の人(世帯に被保険者が2人以上いる場合は、合計が320万円以上)です。

2割負担となる人については、10月1日から3年間は、1カ月の外来医療の窓口負担割合の引き上げに伴う負担増加額を3,000円までに抑える配慮措置があります。(入院医療費は対象外)

今回の改正に伴い、例年、被保険者証は1年に1回、7月に送付しておりましたが、令和4年度のみ、全員に対して7月と9月の2回送付されますので、医療機関等受診の際、被保険者証の有効期限にご注意ください。

※見直し後の窓口負担割合は、まだ判定を行うことができないため、「自分が2割負担になるのか」等のお問い合わせについては、お答えできません。制度改正の趣旨などの照会を受け付けるため、国がコールセンターを開設しています。

○後期高齢者窓口負担割合コールセンター 電話番号 0120-002-719 受付日時 月~土曜日 9:00~18:00 ※祝日除く 【問い合わせ】宮城県後期高齢者医療広域連合保険料課 (☎022-266-1021) 市民課保険年金係 (☎63-2117)

子育て支援センター まめっこだより 5月カレンダー. Includes a calendar grid and contact information for the center.

子育て支援センターまめっこ(角田児童センター内) 予約・問い合わせ. Includes QR code and contact details.

アクティブ・チャイルド・プログラム. Details for parent-child activities including yoga and stretching.



※新型コロナウイルスの感染状況により中止することがあります。

遊び場開放(予約制) 子育て支援センターまめっこであそぼう! 子育て相談や親子の遊び場としてご利用ください。

- 利用時の注意事項 ① マスクを着用してください。 ② 手洗い・手指消毒をお願いします。 ③ 自宅にて検温をしてから来館してください。 ④ 市内在住の人が利用対象です。

「訪問リハ」ってご存知ですか？

金上病院 院長 安藤 正夫

介護保険を用いて、自宅などでリハビリテーション（リハ）を受けることができるサービスです。デイケア（リハ専門職による通所リハ）やデイサービス（通所介護）に通うのが難しいという方はもちろん、これらとの併用も可能です。また、集団の中でのリハには抵抗がある、といった方にもご利用いただけます。

まず、国家資格を持った専門のリハビリスタッフが訪問し、一人一人違った病状、違った環境の中、実際の自宅での日常生活の課題をしっかりと確認します。介護する家族の悩みなども伺います。その上で、在宅生活をより快適に送るための実際のリハビリや様々なアドバイスを提供します。

例えば、寝たきりの方の拘縮を少し改善しただけでも、更衣の際の患者さんの苦痛は大幅に軽減し、介助する側はともやりやすくなります。床ずれや拘縮予防、全身の血流改善などにも取り組めます。

むつ対応を余儀なくされていた方が、軽介助でトイレに移れるようになれば本人の気持ちは随分違ってきます。全然立てなかつた人が短時間でもつかまり立ちができるようになれば、着衣の上げ下げなどにおいて大幅な介助者の負担軽減になります。自宅のお風呂に入れなくなった人が再び入れるようになれば素晴らしいです。

なかなか口から食べるのが難しくなった人には、食べる姿勢や食べるためのリハビリ、食形態や食べさせ方のアドバイスなどもします。言葉のリハビリもします。

庭の手入れがまたやりたいという希望。やれてなかつた趣味を再開したい、続けたい、という希望。久しぶりに買い物に出掛けたい、旅行に行きたいという希望。そういったものへのサポートもします。

呼吸器リハや心臓リハ、がんの終末期の方への心身のサポートなどにも関わります。まずは一度、提供している施設に相談してみてください。

休日当番医・保険薬局

診療時間と処方箋受付時間は午前9時～午後5時

月日	内科系・外科系	歯科	保険薬局
5月	1日(日) 内該当なし 外丸森町国保病院 ☎72-2131	谷津歯科医院(丸森町) ☎72-1234 吉田歯科医院(村田町) ☎83-2061	サイカ調剤薬局 丸森病院前店
	3日(祝) 山本医院(丸森町) ☎72-1351	太田歯科医院(角田市) ☎62-2453 フォルテファミリー歯科(大河原町) ☎87-8101	丸森調剤薬局 病院前店
	4日(祝) 該当なし	かおる歯科医院(白石市) ☎0224-24-3777 榊原歯科医院(村田町) ☎83-2419	該当なし
	5日(祝) 内阿部内科医院 ☎63-3335 外小川整形外科クリニック ☎63-3311	かまた歯科医院(角田市) ☎63-4181 後藤歯科医院(大河原町) ☎52-2533	北町薬局
	8日(日) 同済病院 ☎63-0360	千木良デンタルクリニック(白石市) ☎0224-26-1131 よしだ歯科医院(柴田町) ☎57-1918	さくら薬局
	15日(日) 仙南病院 ☎63-2003	吉田歯科医院(角田市) ☎62-2130 和野歯科医院(柴田町) ☎55-5126	あるふぁ薬局
	22日(日) 金上病院 ☎63-1032	富岡歯科医院(白石市) ☎0224-24-4362 あいほら歯科医院(大河原町) ☎53-8138	くるみ薬局
	29日(日) 角田ふれあいクリニック ☎63-0062	伊藤歯科クリニック(角田市) ☎63-2497 安藤歯科医院(大河原町) ☎63-2348	中央薬局
6月	5日(日) 丸森町国保病院 ☎72-2131	広瀬歯科医院(白石市) ☎0224-26-1871 飯淵歯科医院(柴田町) ☎56-1026	サイカ調剤薬局 丸森病院前店

- ◆日曜・祝日の診療にあたっては、予定の当番医が希望の診療科目(特に小児科)に対応できない場合もあります。
- ◆毎夜間(午後5時30分～翌午前7時30分)市内の病院を中心に急患診療を行っています。診療科目などの問い合わせは角田消防署(☎63-1011)へ。
- ◆仙南夜間初期急患センター(みやぎ県南中核病院敷地内・☎51-9986)では、平日午後6時45分から午後9時30分まで受け付けています(中学生以上・内科のみ)
- ◆みやぎ県南中核病院では、二次救急の患者さんの受け入れを24時間、365日体制で行っています。
- ◆宮城県おとな救急電話相談(☎#7119または☎022-706-7119、平日午後7時～翌午前8時/土曜日午後2時～翌午前8時/日・祝日24時間)
- ◆宮城県子ども夜間安心コール(☎#8000または☎022-212-9390、毎日午後7時～翌午前8時)



▲宮城県 休日当番医情報

健康診査と健康相談等

実施場所は総合保健福祉センター(ウエルパーク)

区分	開催日	対象	受付時間
3～5カ月児健康診査	5月11日(水)	令和3年12月～令和4年1月生まれ	午後0時30分～0時45分
1歳6カ月児健康診査	6月2日(木)	令和2年10月21日～11月生まれ	
2歳6カ月児歯科健康診査	5月18日(水)	令和元年10月～11月生まれ	
3歳児健康診査	6月15日(水)	平成30年11月～12月18日生まれ	午前9時15分～9時30分
おたんじょう相談	5月27日(金)	令和3年4月～5月生まれ	
子育て世代のための心理士相談	5月12日(木)、19日(木)、26日(木)		事前予約制

- ◆健診当日に都合が悪い場合、体調が悪い場合は、必ずご連絡ください。(子育て支援課☎63-0134)
- ◆乳幼児健診等の年間予定は、市ホームページに掲載しています。
- ◆母子健康手帳は、土日祝祭日を除く午前9時30分から午後4時30分までの間交付しています。妊娠届出書と一緒にマイナンバーが確認できるもの(個人番号カードもしくは通知カードと本人確認書類)を忘れずにお持ちください。なお、上記乳幼児健診等の同時時間帯での交付は、通常より時間がかかる場合がありますのでご了承ください。



▲乳幼児健診・相談(市ホームページ)

体成分相談

【問い合わせ】健康長寿課(☎62-1192)

開催日	内容	開催時間(測定・相談)	会場
5月25日(水)	・体成分分析器での測定(18歳以上の人) ・個別相談(運動・食事・歯科) 【セミナー: 健診前に知りたい! 健康づくりのポイント】 ①9時30分～10時30分 コレステロール値改善の運動 脂肪を燃焼させる歩き方 ②10時45分～11時15分 食事で血糖をコントロールしよう	午前9時～11時30分	総合体育館



風しん追加的対策実施期間の延長

風しん抗体検査の受検と予防接種を促進するため、実施期間を令和7年3月まで延長しました。それに伴い、令和4年4月にクーポン券を再度郵送しました。

風しんは、成人がかかると症状が重くなることがあるだけでなく、妊娠初期の妊婦に感染させると赤ちゃんに障害が起こる可能性があります。これから生まれてくる赤ちゃんを社会全体で守るため、ぜひこの機会に抗体検査を受けましょう。

■対象者 昭和37年4月2日～昭和54年4月1日生まれの男性

■料金 無料

■実施医療機関 市内および県内の指定医療機関

※角田市と丸森町以外の医療機関でも、本事業に参加している全国の医療機関で抗体検査と予防接種を受けることができます。直接医療機関へお問い合わせください。



予防接種の予診票について

【お子さんの予防接種】

お子さんの定期予防接種の際に使用する予診票は、新生児訪問や接種対象の時期に郵送でお届けします。

予診票をなくしてしまった場合や角田市に転入したばかりで予診票をお持ちでない場合は、健康長寿課の窓口(ウエルパーク内)で母子健康手帳を提示すれば予診票をお渡しします。

※予防接種は、接種対象時期のできるだけ早い時期に受けましょう。接種対象年齢を過ぎた場合は任意接種となり、角田市の予診票を使用できなくなります。

【高齢者の予防接種】

高齢者の肺炎球菌ワクチンの予防接種を角田市と丸森町以外の医療機関で受ける場合は、事前に健康長寿課の窓口で予診票をお受け取りください。

【問い合わせ】健康長寿課(☎62-1192)

# ハッピースマイル

2歳未満のお子さんの写真を募集しています！2歳の誕生月の広報に掲載予定です。応募方法は、下記事項を明記して封書またはメールで総務課広報広聴係（ページ下部の「編集と発行」参照）までお送りください。①お子さんのお名前 ②ふりがな ③誕生日 ④保護者のお名前⑤住所 ⑥電話番号 ⑦コメント（45字以内）⑧掲載したい写真



みずの ななと  
水野 七斗ちゃん (君萱)

令和2年5月3日生まれ  
「いつも元気いっぱい七斗くん♡いろいろな事に挑戦して、これからもスワスク元気に育ってね★」



ふなやま みなと  
舟山 湊ちゃん (江尻)

令和2年5月5日生まれ  
「お外が大好き♡毎日おじいの背中を追いかけて服も長靴も泥だらけ😊それでも畑遊びはやめられない★」



めくろいろは  
目黒 彩葉ちゃん (梶賀)

令和2年5月13日生まれ  
「にいに大好き、いろちゃん!毎日おいかけて毎日まねっこ♡兄妹仲良く大きくなってね♡」



さいとう けんじ  
齋藤 健人ちゃん (角田)

令和2年5月27日生まれ  
「元気いっぱい、お外大好きな健人くん😊お姉ちゃんと仲良く、元気に大きくなあれ!」



花と私

## 未来の画家さん Painters of Future



角田カトリック幼稚園  
こじま ゆず  
小島 夢子さん



向日葵



桜小学校6年  
さいとう あいな  
齋藤 愛奈さん

### 結婚おめでとう

令和4年3月 届け出分・敬称略

安達 北斗 (柴田町)	♡	荒川 晴美 (藤尾6区)
佐藤 愛哉 (桜6区)	♡	伊藤 麻美 (桜6区)
跡邊 祐也 (北岡)	♡	伊藤 風花 (仙台市)
森 佑太 (桜5区)	♡	對馬 詩織 (桜5区)

### むし歯ゼロ！ 3歳児健康診査 令和4年3月・敬称略

よしだ りく (新中島北)	たかはし うた (新丁東)
吉田 陸	高橋 菊池 (前沖第1)
さかい はるき (寺前)	きくち えいと (左開)
酒井 遥基	あべ しおり (藤尾5区)
ふるやま ゆうか (新田)	あべ しおり (藤尾5区)
ふるやま ゆうか (新田)	あべ しおり (藤尾5区)
ふるやま ゆうか (新田)	あべ しおり (藤尾5区)
さんじょう ゆのほ (枝野6区)	かがわ おと (桜1区)
三條優乃羽	加川 音 (北岡)
にった はると (桜1区)	いとろ 伊藤れいり (北岡)
新田 華士	えのもと 覆本 じん (北岡)
えんどう 遠藤 ゆら (桜1区)	

### 誕生おめでとう

令和4年3月 届け出分・敬称略

さとう るか (裕貴・中島下・2/22)	よねやま こう (馨・新丁西・2/24)
佐藤 琉叶	米山 昂
かとう れい (将・岡・2/26)	いとう りょう (一義・桜1区・3/7)
加藤 玲	伊藤 諒
わたなべ みつむ (哲弥・新丁東・3/8)	もり かなと (魁斗・新丁東・3/15)
渡邊 未紬	森 奏翔
すずき なぎ (翔・桜6区・3/16)	こだいら めい (義一・平貫上・3/18)
鈴木 凪	小平 明愛
おおつき のあ (恭啓・桜1区・3/23)	
大槻 希空	

👤人口：総数27,586人 (前月比-80人)  
♂男：13,741人 ♀女：13,845人  
👨👩👧👦世帯数：11,449世帯 (前月比+17) (令和4年3月31日現在)

### こちら編集室

▶初めまして！4月から広報の担当になりました牛澤と申します。実は私の苗字は副市長と同じなのですが、他団体の担当者へ校正（表現などに誤りがないかチェックする作業）を依頼した際、私ではなく副市長あてに内容についてのご連絡をいただいたことがありました。「予想していたことがさっそくおきてしまったね」

と編集室内みんなで笑ってました。とても和やかな雰囲気です。また広報紙を作成しております。今回お知らせを編集集中、どうしたらわかりやすく伝えられるのか考えていましたが、まだまだ未熟ですので今後も頑張っていきます。これからどうぞよろしくお願ひします。☺